

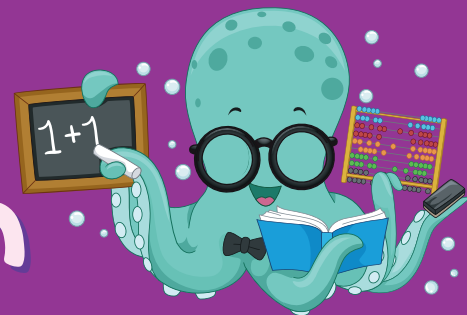

Lembar Kerja

Penjumlahan



Selesaikan soal cerita berikut ini seperti contoh!

Contoh : Sebuah percetakan menerima pesanan 1.256 buku dari SDN 01 dan 2.232 buku dari SDN 03. Berapa jumlah seluruh pesanan yang diperoleh percetakan tersebut?

Jawab :

$$\begin{array}{r} 1.256 \\ 2.232 \\ \hline 3.488 \end{array} + \quad \text{Jadi, jumlah seluruh pesanan yang diperoleh percetakan ada 3.488 buku}$$

1 Ibu membeli 2.500 gram beras dan 3.300 gram telur. Berapa gram jumlah berat belanjaan ibu seluruhnya?

Jawab :

_____ +

2 Dalam sehari, sebuah pabrik roti memproduksi 2.765 buah roti coklat dan 2.132 buah roti keju. Berapa jumlah roti yang diproduksi pabrik tersebut dalam sehari?

Jawab :

_____ +

3 Berat badan seorang bayi saat lahir adalah 3.521 gram. Setelah dua bulan, bayi tersebut ditimbang kembali dan beratnya bertambah 3.256 gram. Berapakah berat bayi tersebut sekarang?

Jawab :

_____ +



Penjumlahan

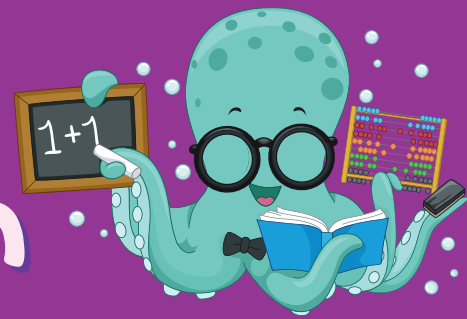

4

Rayya memiliki 2 buah toples berisi manik-manik. Toples pertama berisi 1.327 butir manik, dan toples kedua berisi 1.502 butir manik. Berapa butir jumlah manik-manik Rayya seluruhnya?

Jawab :

_____ +

5

Yusuf bersepeda sejauh 3.463 meter. Setelah beristirahat sebentar, Yusuf bersepeda kembali sejauh 2.301 meter. Berapa meter jarak yang sudah ditempuh Yusuf dengan bersepeda?

Jawab :

_____ +

6

Selama masa liburan, sebuah toko menjual 6.211 buah permen dan 3.175 batang coklat. Berapakah jumlah permen dan coklat yang terjual di toko tersebut?

Jawab :

_____ +

7

Di suatu kecamatan, terdapat 2.337 orang anak dan 7.201 orang dewasa. Berapakah jumlah penduduk di kecamatan tersebut seluruhnya?

Jawab :

_____ +